

Oerlinghauser Anzeiger

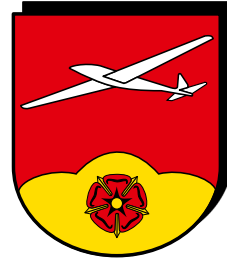

Verbreitungsgebiet: Oerlinghausen
mit den Ortsteilen Helpup, Asemissen
Währentrup und Lipperreihe.

Gesamtherstellung:
Werbedruck Zünkler GmbH & Co.KG
Telefon 052 05 / 9 10 10
kontakt@oerlinghauser-anzeiger.de

www.oerlinghauser-anzeiger.de

10. 4. 2025

65. Jahrgang

Nr. 14



Wir kaufen Ihre Immobilie!

**Haben Sie Sorgen mit Ihrer veralteten
und/oder schadhafte Immobilie?**

Ob Wohnung, Einfamilien-, Reihen- oder Mehr-
familienhaus – wir kaufen mit erheblichem
Instandhaltungstau, auch aus Zwangsversteigerung
oder Insolvenz.

Wir kaufen in OWL + 40 km Radius.

Wir sind kein Makler!

Wir kaufen für den eigenen Bestand.

Melden Sie sich bitte unter:
Jens Neusesser Liegenschaften

01 72 / 5 21 98 95 · jens@neusesser.de

prooptik

Rathausstraße 1
33813 Oerlinghausen
Telefon 05202/3941
E-Mail: oerlinghausen@prooptik.de



50 % auf Brillengläser

Öffnungszeiten:
Mo.-Fr.:
9.00 bis 13.00 +
14.00 bis 18.00 Uhr
Samstags geschlossen

www.wertrechner.immo

**Lichtdurchflutete Eigentums-
wohnung mit Balkon**

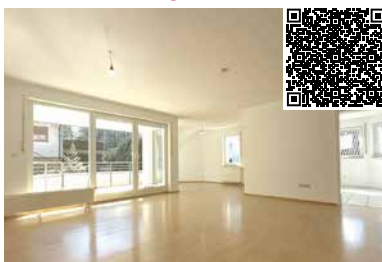

4-Zimmer-Wohnung in Oerlinghausen, 108 m², Bj. 1995,
Balkon, 2 TG-Stellplätze optional (je 10.000 €), gepflegt,
EVA 91,6 kWh/m²a, C, Fernwärme.

Preis: 250.000 € | Provision: 3,57% inkl. MwSt. vom KP.

www.junkerundniehues.de

www.wohntraum-finder.de

JON
JUNKER & NIEHUES
IMMOBILIEN



Telefon 052 02 / 9952 27 20

Hauptstraße 30 | 33813 Oerlinghausen

www.tippgeberwerden.de

**WIR SUCHEN
IHRE IMMOBILIE**



**Vereinbaren Sie
heute Ihren unverbindlichen
Bewertungstermin unter:**

052 02 / 9952 27 20

Wir freuen uns auf Ihre Angebote und eine
erfolgreiche Zusammenarbeit!

info@junkerundniehues.de

WIR KAUFEN AUCH SELBST

Metallbau

Milde

BAUSCHLOSSEREI
seit 1964

Zertifizierter Fachbetrieb nach
DIN EN 1090 & ISO 3834



- Treppen · Geländer
- Vordächer · Balkone
- Handläufe
- Rampen · Pavillons

- Reparaturen
- Einbruchschutz
- Sonderanfertigungen
- Metallgestaltung

Ihr kompetenter Ansprechpartner für sämtliche Metallbauarbeiten

Nordheider Weg 17 · 32107 Bad Salzuflen
Tel. 05232/4144 · www.milde-metallbau.de



IHR LOKALER PARTNER für Telekommunikation





Detmolder Straße 391 • 33605 Bielefeld
 Tel. 05 21/98 62 36 40 • Fax 05 21/98 62 36 49

Ostersonntag in Helpup und an der Kumsttonne

Osterfeuer der Löschzüge Oerlinghausen

Am Ostersonntag, dem 20. April, veranstalten die Fördervereine der Löschzüge Oerlinghausen und Helpup der Freiwilligen Feuerwehr Oerlinghausen das alljährliche Osterfeuer an der Kumsttonne auf dem Tönsberg und in der Lortzingstraße.

An der Kumsttonne auf dem Tönsberg wird das Osterfeuer um 19.00 Uhr entfacht. Während die Mitglieder der Jugendgruppe Oerlinghausen das Feuer bewachen, wird vom Förderverein des Löschzuges Oerlinghausen der Feuerwehr Oerlinghausen für das leibliche Wohl gesorgt. Auf dem Tönsberg kann leider keine Annahme von Grünschnitt erfolgen. Hierzu bitte die Möglichkeit der Grünschnittannahme beim städtischen Bauhof zu den im Abfuhrkalender aufgeführten Zeiten nutzen.

In Helpup startet der beliebte Fackelumzug bereits um 18.00 am Feuerwehrgerätehaus in der Bahnhofstraße zum Osterfeuerplatz in der Lortzingstraße. Im Anschluss wird das Osterfeuer gemeinsam entzündet. Für das leibliche Wohl sorgen die Freiwilligen des Löschzuges. Der Förderverein weist nochmals ausdrücklich darauf hin, dass **nur am Samstag, dem 19. 4., Gartenschnitt** für das Osterfeuer in der Lortzingstraße abgegeben werden kann. Über eine kleine Spende für das angelieferte Brennmaterial würde sich die Jugendgruppe Helpup freuen.

Alle Beteiligten freuen sich, Gäste aus nah und fern auf dem Tönsberg und in der Lortzingstraße begrüßen zu dürfen.









- Dachfenster
- Flachdach
- Steildach

- Kranarbeiten
- PV & Solartechnik
- Gerüstbau/Verleih

Am Bach 3
32791 Loge

Tel.: 05232/929639
Mobil: 0171/3284962

info@topp-dach.de
www.topp-dach.de

Finissage zur Ausstellung »Neoretrospektive« von Marek Bieganik

Der Kunstverein Oerlinghausen lädt am Sonntag, dem 13. April, von 15.00 bis 17.00 Uhr in die Alte Synagoge an der Tönsbergstraße zur Finissage der Ausstellung »Neoretrospektive« des polnischen Malers Marek Bieganik ein. Der Eintritt ist frei.

Das für diesen Tag angekündigte Kunstgespräch zwischen Marek Bieganik und dem künstlerischen Leiter des Vereins Andreas Beau-grand muss entfallen, da es der gesundheitliche Zustand des Künstlers leider nicht zulässt.

Große Stadtrundfahrt der Stadtführer Schloß Holte-Stukenbrock

Die Stadtführer Schloß Holte-Stukenbrock laden für Samstag, den 26. 4., zur großen Stadtrundfahrt mit dem Bus ein. Auf der Frühlings-Stadtrundfahrt erleben die Teilnehmer die Geschichte mit historischen Hintergründen und Sehenswürdigkeiten bequem vom Bus aus. Sie begeben sich dabei auf eine Zeitreise durch die fünf Stadtteile Schloß Holte, Stukenbrock, Sende, Liemke und Stukenbrock-Senne. An einigen Stellen wird der Bus verlassen und dabei gibt es auch so manche Kuriosität zu entdecken. Treffpunkt ist am Busbahnhof Schloß Holte, die Fahrt dauert von 14.00 bis ca. 17.00 Uhr. Erwachsene zahlen 15 €, Kinder 7,50 €.

Die Anmeldung für die Veranstaltung ist unter Tel. 05207/9299980 oder 9553704 bzw. per E-Mail an stadtfuehrer-shs@t-online.de möglich.





Treffen & Genießen

**Saison-
Eröffnung am
10. April!**



Öffnungszeiten:

Mi. - Fr. 16³⁰ - 22 UHR

Sa. 11 - 22 UHR

So. + Feiertage 14 - 21 UHR

Letzte Bestellung: 30 Min. vor Feierabend

www.bergstadtgarten.de

Laufanfängertraining der LG Oerlinghausen startet wieder

Die Lauf-Gemeinschaft Oerlinghausen e. V. bietet ab dem 29. April nach dem Motto »Fit in die Sommerferien!« ein Laufanfängertraining an. Wer schon immer mit dem Laufen beginnen wollte, kann sich hier Schritt für Schritt an längere Distanzen herantasten. Ziel des Trainings ist es, das »Stundenlaufabzeichen« zu absolvieren – ein schöner Ansporn, um die eigene Fitness zu verbessern.

Die Lauftrainings finden dienstags und donnerstags ab 18.30 Uhr sowie samstags ab 10.00 Uhr statt. Treffpunkt ist der untere Parkplatz des Oerlinghauser Freibades, Am Kalkofen, 33813 Oerlinghausen. Weitere Infos gibt es online unter www.LG-Oerlinghausen.de



Laufen in der Gruppe macht mehr Spaß!

Foto: LG Oerlinghausen

Urnenhain auf dem evangelischen Friedhof in Oerlinghausen

Seit Februar gibt es auch in Oerlinghausen die Möglichkeit der Urnenbeisetzung in einem kleinen Waldstück.

Zu den vielen Möglichkeiten der Bestattung eines Angehörigen, die der Friedhof der ev. ref. Kirchengemeinde Oerlinghausen bisher geboten hat, ist eine weitere hinzugekommen.

Am nordöstlichen Ende des Friedhofs, der auf dieser Seite an ein Naturschutzgebiet grenzt, wurden verschiedene einheimische Baumarten gepflanzt, die in den nächsten Jahren zu einem kleinen Wäldchen zusammenwachsen sollen. Um jeden Baum können 10 Urnen bestattet werden und es ist möglich, sich schon zu Lebzeiten seinen Baum und seinen Platz auszusuchen. Gerade jetzt im Frühjahr ist es bei dem herrlichen Vogelgezwitscher ein besonders schöner Ort, der zugleich auch zentral für einen Besuch in der Stadt liegt. Nähere Infos gibt es im Gemeindebüro, Hauptstraße 80a oder telefonisch unter 05202/15692 zu den Öffnungszeiten.



Foto: Karla Hoppe

Am nordöstlichen Ende des Friedhofs, der auf dieser Seite an ein Naturschutzgebiet grenzt, wurden verschiedene einheimische Baumarten gepflanzt, die in den nächsten Jahren zu einem kleinen Wäldchen zusammenwachsen sollen. Um jeden Baum können 10 Urnen bestattet werden und es ist möglich, sich schon zu Lebzeiten seinen Baum und seinen Platz auszusuchen. Gerade jetzt im Frühjahr ist es bei dem herrlichen Vogelgezwitscher ein besonders schöner Ort, der zugleich auch zentral für einen Besuch in der Stadt liegt. Nähere Infos gibt es im Gemeindebüro, Hauptstraße 80a oder telefonisch unter 05202/15692 zu den Öffnungszeiten.

TuS Lipperreihe bietet Jazz Dance für Kinder

Ab dem 2. Mai geht es beim TuS Lipperreihe unter neuer Übungsleitung beim Jazz Dance für Kinder weiter. Jeden Freitag können tanzfreudige Mädchen und Jungen von 15.00 bis 16.00 Uhr in der Lipperreihener Sporthalle tolle Choreografien nach flotter Musik ausprobieren. Mitzubringen ist Spaß am Tanzen und der Bewegung in einer Gruppe. Eine Probestunde ist jederzeit möglich.

Weitere Infos unter www.tus-lipperreihe.de oder telefonisch unter 05202/9982596 (Sabine Krause).

Das Blattwerk-Team wünscht Frohe Ostern.

Wir haben eine große Auswahl an frischen Schnittblumen, Pflanzen, Dekoration, Feinkost und vielem mehr.



Hauptstr. 262 | 33813 Leopoldshöhe
t 05202.995092  @blattwerk

RaumFlair

GARDINEN UND MEHR

Freiligrathstraße 10
32791 Lage
Tel. 05232/4800
info@raumflair.art
www.raumflair.art

GARDINEN
individuelle Fensterdekoration
SONNENSCHUTZ
Plissees, Rollos, Jalousien . . .
INSEKTENSCHUTZ
passgenaue und maßgefertigte
Fliegengitter für Ihre Fenster
POLSTEREI
Bankauflagen, Kissen, Polster . . .

**GÄRDINEN-
WASCH-
SERVICE**



Neueröffnung Betreutes Wohnen ab Juni/Juli 2025 Jetzt anmelden!



**hilf
auf** pflegedienst
www.hilf-auf.de

Unser Pflegedienst „hilf auf“ erweitert sein Angebot!

Ab 1. 6. bzw. 1. 7. 2025 bieten wir hochmodernes Betreutes Wohnen in exklusiven Apartments mit einer Größe zwischen 60 und 90 m² an.

Freuen Sie sich auf komfortables Wohnen in bester Lage mit ausgezeichneter Infrastruktur: Einkaufsmöglichkeiten, Ärzte und wunderschöne Natur sind nur wenige Schritte entfernt. Genießen Sie Ihre Unabhängigkeit in einem sicheren Umfeld – wir kümmern uns um den Rest.

Sichern Sie sich jetzt Ihren Platz! (Voraussetzung: mind. Pflegegrad 2)
Mehr Infos telefonisch oder per E-Mail: 05202/6381, info@hilf-auf.de

Impressum

Herausgeber und Gesamtherstellung:

Werbedruck Zünkler GmbH & Co. KG
Hansestraße 3, 33689 Bielefeld
Tel. (0 52 05) 9 10 10
kontakt@oerlinghauser-anzeiger.de
www.oerlinghauser-anzeiger.de

Verteilung: kostenlos an Haushalte in Oerlinghausen, Helpup, Währentrup und Lipperreihe bzw. Auslage an ausgewählten Stellen. Zudem erscheint eine Online-Ausgabe.

Erscheinungsweise: wöchentlich donnerstags
Annahmeschluss: Für Anzeigen und redaktionelles Material bis jeweils Montag vor Erscheinen.

Anzeigenannahme: Werbedruck Zünkler GmbH & Co. KG, Hansestraße 3, 33689 Bielefeld

Alle Rechte vorbehalten. Nachdruck – auch auszugsweise – nur mit schriftlicher Genehmigung des Herausgebers. Dies gilt insbesondere für die Anzeigen. Für die Richtigkeit oder Vollständigkeit von Veranstaltungsterminen kann keine Gewähr übernommen werden. Für eventuelle Schäden durch fehlerhaft abgedruckte Anzeigen wird nur bis zur Höhe des entsprechenden Anzeigenpreises gehaftet.



Sonntagsbuffet

Jeden Sonntag
11.30 bis 14.00 Uhr

Alter Krug Helpup
Landgasthaus seit 1590

Telefon 05202 - 4034 www.alterkrughelpup.de

**Immobilie verkaufen?
Machen wir für Sie!
Ihr Partner vor Ort:
Borgis Immobilien
052 05 / 7 15 36**

+++ Private +++ Kleinanzeigen

Suche kleines Fahrzeug für meine Tochter mit TÜV ab Bj. 2000. Tel. 01 76 / 84 75 60 11

Ackerland, Weideland, Wald- oder Forstfläche zu kaufen gesucht. Auch mit laufenden Pacht- oder Nutzungsverträgen. Gerne auch Scheune oder Resthof. Telefon 01 51 / 54 64 06 59

Der nächste OERLINGHAUSER ANZEIGER erscheint am Donnerstag, dem 17. April. Redaktionsschluss für diese Ausgabe ist am Montag, dem 14. April.

Habe ca. 40 Puzzle mit 1000 Teilen (fast nur Ravensburger und Schmidt) für 8 € je Stück abzugeben, ab 5 Puzzle 7 €/Stück, ab 10 = 6 €/Stück. Bitte E-Mail senden an thewinnergetital@gmx.de, ich sende dann Fotos der verfügbaren Motive.

Brennholz Buche/Eiche (Hartholz), Stamm und Kronenholz, an Selbstsäger mit Sägeschein von Privat an Selbstwerber abzugeben. Tel. 01 71 / 5 23 44 20

Kaufe alte Ölgemälde, Möbel, Zinn, Bestecke, Jagd, Schmuck, Bernstein, Militaria, Spielzeug, Porzellanfiguren, Münzen, Bücher, Briefmarken, Haushaltsauflösungen. Freue mich über jeden Anruf. Udo Tallgauer, Tel. 0 52 02 / 7 34 06

b.b.h. Lohnsteuerhilfeverein e.V.
Arbeitnehmer betreuen wir im Rahmen einer Mitgliedschaft bei der Erstellung der

Einkommenssteuererklärung

wenn sie Einkünfte ausschließlich aus nichtselbstständiger Tätigkeit haben und ihre Nebeneinnahmen aus Überschusseinkünften (z. B. Vermietung) die Einnahmegrenzen von insgesamt 13.000 € bzw. 26.000 € nicht übersteigen.

b.b.h. Beratungsstelle:
Leiterin: Annemarie Ens
Steinbruchstraße 5
33813 Oerlinghausen
Telefon 05202 9943144
annemarie.ens@bbh-lohnsteuerhilfe.de

Sekundarschüler besuchen Bergwerk Kleinenbremen

»Glück auf« Heinz-Sielmann-Schule

Mit »Glück auf!« wurde die Klasse 9d der Heinz-Sielmann-Schule zur ganztägigen Exkursion im Bergwerk Kleinenbremen begrüßt. Im Rahmen des Kultur Scouts OWL-Projektes wurden die Schülerinnen und Schüler zunächst durch das Besucher-Bergwerk geführt. Zu Fuß und mit der Bahn fuhren sie in den Berg ein und gelangten bis zu 600 m unter Tage. Dort wurden sie mit der Tätigkeit des Bergmanns im vergangenen Jahrhundert bekannt gemacht.

Anschließend haben die Sielmänner in der Ausstellung unterschiedliche Ammoniten der Region und den Abguss des weltweit zweitgrößten Ammoniten, der bis heute gefunden wurde, bewundert. Sie erfuhren, dass Ammoniten mit den Tintenfischen verwandte, ausgestorbene Meereslebewesen, die in großer Zahl vor Jahrmillionen in den Meeren lebten, sind. In der »Ammoniten-Werkstatt« wurden zum Abschluss des Tages noch eigene Ammoniten aus Gips gegossen.

Kultur Scouts OWL ermöglicht Kindern und Jugendlichen der Jahrgänge 5 bis 10 die kulturelle Vielfalt OWLs in Kultur und Bildungseinrichtungen ihrer Region zu erkunden. Unterrichtsthemen werden an außerschulischen Lernorten lebendig gemacht und erarbeitet. Für die Sielmänner war es eine beeindruckende Reise in die Vergangenheit und ein faszinierender Einblick in die harte Arbeit unter Tage.



Von der harten Arbeit der Bergleute konnten sich die Oerlinghauser Sekundarschüler bei einem Besuch im Bergwerk Kleinenbremen überzeugen. Zu Fuß und mit der Bahn ging es tief unter die Erde. Fotos: HSS

Abonnieren Sie den Oerlinghauser Anzeiger

Melden Sie sich jetzt für unseren Newsletter an und Sie werden stets direkt per Mail informiert, wenn die neue Ausgabe online ist:
oerlinghauser-anzeiger.de/newsletter/

Räumung von Häusern, Wohnungen, Dachböden, Keller etc., Kleinabriss von Vordächern, Gartenhäusern und Carports etc., Demontage und Entkernungsarbeiten. Fachgerechte Entsorgung.

Borgis Verwertungen GbR
Tel. 05205/72553

Ich kaufe ganze Nachlässe MIT BEKLEIDUNG,

altes Spielzeug, Modeschmuck, Schmuck, Besteck, Silber, Bernstein, altes Porzellan, Figuren, Sammlungen, Schallplatten und vieles mehr. Auf Anfrage ent-rümpeln wir auch gerne für Sie.

Ich freue mich auf Ihren Anruf.
Clarissa Becker 01 75/2 40 28 26

Praxis- oder Beratungsraum gesucht!

Diplom-Psychologin sucht Raum zur (Unter-)Miete, tage- oder stundenweise, für psychologische Beratung und Therapie.

Tel.: 01 72 / 8 92 49 84,
E-Mail: praxis@katja-pohlheim.de

kobold
VORWERK

Für dich
vor Ort.

Qendrim Latifi
0155/68 59 01 02



Besuche mich am 11.04. und 12.04.2025
im Combi Supermarkt
Ravensberger Str. 6
in Oerlinghausen

Vorwerk Deutschland Stiftung & Co. KG
42270 Wuppertal

Garten- & Landschaftsbau

Ihr zuverlässiger Partner für eine gepflegte Außenanlage:

- Pflasterarbeiten & Wegegestaltung
- Fachgerechter Heckenschnitt und Baumpflege
- Rasenpflege & Garteninstandhaltung
- Individuelle Lösungen für Ihren Garten

Kontakt: Herr Havolli
Tel. 0176 / 62 97 74 53

Gutscheine der Werbegemeinschaft Oerlinghausen



einlösbar bei allen Mitgliedern der Werbegemeinschaft, erhältlich in Stückelungen zu 25 € und 50 € gibt es in der

**Goldschmiede Hess & Rickert
Hauptstraße 19**

Im AWO Strate-Haus

Tanztreff »Disco Ü 60« in Lipperreihe

An jedem 2. Sonntag im Monat wird in der Zeit von 17.30 bis 20.00 Uhr zum Tanztreff »Disco Ü 60« in das AWO Strate-Haus in Lipperreihe an der Bachstraße 15a eingeladen. Jeder der gerne das Tanzbein schwingt ist herzlich dazu eingeladen. Die nächsten Termine sind am 12. April und 11. Mai. Fragen zum Angebot beantwortet Barbara Hollwegs, Tel. 05232/97 11 30.

Kath. öffentliche Bücherei St. Michael

Dienstags und sonntags Bücher ausleihen

Die öffentliche Bücherei im Gemeindehaus St. Michael, Grüte 2, ist jeweils sonntags von 10.30 bis 11.30 Uhr sowie dienstags von 17.00 bis 18.00 Uhr geöffnet. Angeboten werden vielfältige Medien: Kinder- und Jugendbücher, zahlreiche Sachbücher, Bücher für Erwachsene sowie Gesellschaftsspiele für Groß und Klein. Unter www.buecherei-oerlinghausen.de kann der Online-Medienkatalog eingesehen werden. Die Bücherei und das Angebot steht für alle offen – ein Büchereiausweis ist schnell und unkompliziert erstellt und schon kann das kostenfreie Angebot genutzt werden.

Kunstprojekt »Hermann 150« von Hans Kordes startet in der Bergstadt

Das Hermanns-Denkmal in Detmold feiert am 16. August seinen 150. Geburtstag. Zu diesem Anlass hat der Hermann-Künstler Hans Kordes ein besonderes Geschenk – einen Hermann für jede lippische Kommune. Am Dienstag, dem 1. April, wurde der erste Hermann in Oerlinghausen aufgestellt. Bis mindestens September wird der Oerlinghauser-Hermann mit einer Höhe von knapp vier Metern auf dem Rathausplatz zu bestaunen sein.



Der erste Hermann des Kunstprojektes »150 Jahre Hermann« wurde in Oerlinghausen aufgestellt. Bei dem Aufbau dabei (von links): Bürgermeister Dirk Becker, die tatkräftigen Bauhofmitarbeiter Chris Sauer und Christian Brinkoch sowie Ideengeber und Künstler Hans Kordes.

Hans Kordes hat sich einiges vorgenommen, aber mit Unterstützung der lippischen Bürgermeister wird dieses Projekt in allen lippischen Kommunen umgesetzt. »Als Herr Kordes den Lippischen Bürgermeistern das Projekt vorstellte, war ich sofort begeistert. Es freut mich sehr, dass der Startschuss des Projektes hier in der Bergstadt erfolgt ist.«

Der Künstler beschreibt seine Idee wie folgt: »Dieser Stahlschnitt des Hermanns-Denkmal ist einer von 16 baugleichen Exemplaren. Sie zusammen bilden das Kunstprojekt: Hermann 150 Zoll. In jeder Kommune des Kreises Lippe steht eine dieser Figuren. Denn alle 16 Orte zusammen bilden das »Land des Hermann«. Am 16. August 2025 feiert das Hermanns-Denkmal seinen 150igsten Geburtstag. Mein Kunstprojekt steht für den Bedeutungswandel den dieses Mo-

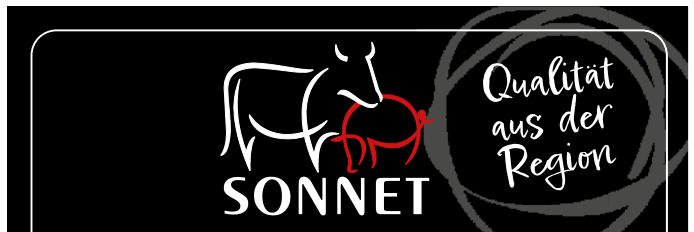

ANGEBOTE

FÜR DIE ZEIT VOM 15.04. BIS 26.04.2025

Schweinesteaks für den Grill	7,49
Nacken- oder Rückensteaks	EUR/kg
Hackfleisch vom Rind	9,99
	EUR/kg
Diverse Mettwürste / Salami	19,99
	EUR/kg
diverse hausgemachte Salate	9,99
	EUR/kg
Frische Wiener »TO GO«	1,00
	EUR/kg
Frische, warme Frikadelle & Schnitzel mit Senf & Brot	1,50
	EUR/Stück

MONTAGS HABEN WIR GESCHLOSSEN.

Dienstag: 08:00 - 13:00 Uhr || Mittwoch: 08:00 - 13:00 Uhr

Donnerstag: 08:00 - 13:00 Uhr + 15:00 - 18:00 Uhr

Freitag: 08:00 - 13:00 Uhr + 15:00 - 18:00 Uhr || Samstag: 07:00 - 13:00 Uhr

Hauptstraße 86 | Oerlinghausen | Telefon 0 52 02.99 855 20
 Trapphofstraße 47 | Stukenbrock | Telefon 0 52 07.51 02 74 40

nument über die 150 Jahre vollzogen hat. Ursprünglich als nationalistisches Denkmal des Kaiserreichs errichtet, haben die Lipper daraus ihr ganz eigenes Symbol der Heimat gemacht. Ganz ohne nationalem Pathos und »großdeutschem Dünkel« dem die Errichter seinerzeit Ausdruck verleihen wollten. Heute steht »unser Hermann« (wie er umgangssprachlich genannt wird) ausschließlich für die Verbundenheit zu unserer Heimat in Lippe und ganz OWL. Er droht nicht mehr den Nachbarländern, sondern lädt alle Gäste aus Nah und Fern zu uns ein.«

Zur Zeit der Errichtung des Hermanns, rechnete man noch in Zoll und nicht in Zentimeter. Meine Jubiläumsversion des »Hermann« ist daher 150 preußische Zoll hoch, was exakt 3922 mm ergab. Für jedes Jahr, ein Zoll! Auf dem Schild sind 16 Lippische Rosen dargestellt. Jede Rose steht für eine Kommune.

»Wie sehr der Hermann die Menschen bewegt und verbindet zeigt, dass alle 16 Orte innerhalb einer Woche dem Projekt zugestimmt hatten.« beschreibt der Künstler die positiven Rückmeldungen aller Kommunen.

Was nach dem Projektende mit dem Oerlinghauser-Hermann geschieht ist noch unklar. Dirk Becker hofft auf einen Spender, damit das Kunst-Projekt und Fotomotiv auf dem Rathausplatz für alle zugänglich bleibt. »Ich bin zuversichtlich, dass uns die dauerhafte Platzierung gelingt. Alternativ wird das Kunst-Projekt versteigert.«

Mollig warm mit Isolier-Glas

Energiesparen mit Glas

Künkler-Glastechnik
 Telefon 0 52 02 / 8 15 20
 Leo.-Asemissen, Bussardweg 6

Thorsten Bänisch cmsh & co. kg

Dienstleistungen & Containerdienst

Robert-Hanning-Str. 8 Tel.: 05202/925595
 33813 Oerlinghausen E-Mail: info@tb-dienstleistung.de

- Abbruch
- Containerdienst
- Erdarbeiten
- Schadstoffsanierung
- Brandschäden
- Havariemanagement
- Entrümpelung
- Malerarbeiten
- Asbestsanierung

Ihr Profi für Abbruch, Containerdienst, fachgerechte Entsorgungen, Bagger-Services, Malerarbeiten und Entrümpelungen aus OWL

BORGIS VERWERTUNGEN



- **Haushaltsauflösungen**
- **Entrümpelungen**
- **Räumungen**
- **Abriss- u. Demontagerarbeiten**
- **Umzüge**
- **Entsorgungen**
- **Absetzmulden**
- **Baggerarbeiten**

Borgis Verwertungen GbR · Dalbker Straße 115 · 33813 Oerlinghausen

Telefon 0 52 05/7 25 53

www.borgis-verwertungen.de



Es gehört mittlerweile dazu, dass man sich während der Abfahrten zum gemeinsamen Gruppenbild versammelt. Beeindruckt sind die Sielmänner von der imposanten Bergkulisse im Skigebiet rund um das Ahrntal.

Foto: HSS

www.autoservice-egger.de

Ihr Autopartner
in Oerlinghausen

Autohaus EGGER GmbH

- Neuwagen • Gebrauchtwagen • EU-Fahrzeuge
- KFZ-Reparaturen aller Fabrikate
- HU und AU-Abnahme • Karosserie-Instandsetzung

Mo.-Do. 7.30–17.00 Uhr · Fr. 7.30–16.30 Uhr · Sa. nach Vereinbarung
Marktstraße 33 · 33813 Oerlinghausen · Tel. 0 52 02/42 93

Sielmänner unternehmen Skifreizeit ins Ahrntal

Ski und Rodeln gut

Im Winter liegt die kleine Gemeinde Lutttach in idealer Position zwischen den zwei Skigebieten der »Ski-World« Ahrntal, Speikboden und Klausberg. Von dieser atemberaubenden Bergwelt und der sehr guten Lage konnten sich jetzt rund 90 Schülerinnen und Schüler sowie Lehrkräfte der achten Jahrgangsstufe der Heinz-Sielmann-Schule auf ihrer achttägigen Skifreizeit überzeugen.

Die malerische Kulisse rund um Lutttach ist schon einzigartig, thront doch der Lutttacher Hausberg, der 3368 Meter hohe Schwarzenstein über dem Dorf, einer von 14 Dreitausendern, die in der unmittelbaren Umgebung liegen und das ideale Gebiet für Anfänger und fortgeschrittene Skifahrer aus Oerlinghausen sind.

Das »Wedeln« durch den glitzernden Schnee an einem sonnigen Wintertag gehört sicherlich zu den schönsten Erlebnissen in den Bergen und bietet Vergnügen für die verschiedensten Altersklassen. Dabei kamen neben den erfahrenen Skifahrern vor allem auch die Anfänger auf ihre Kosten. Für viele Schülerinnen und Schüler bedeutete es erstmal eine große Überwindung auf Skiern einen Hang herunterzufahren, ist es doch das erste Mal gewesen, dass sie auf den schmalen Brettern standen. Nach einigen Übungseinheiten auf den freien, weiten Almwiesenhängen und der Zunahme an Sicherheit boten sich dann den Oerlinghausern wahre Erlebnisfahrten mit Panoramablick.

Organisiert wurde die Freizeit durch das Skiteam der HSS um die Lehrkräfte Marco Weigmann und Peter Müller, die vom Zusammenhalt und der Gemeinschaft der Jugendlichen sehr angetan waren. Das lag natürlich nicht nur am attraktiven Skiprogramm, sondern auch am vielfältigen Rahmenprogramm. Neben den Annehmlichkeiten des Hotels Tiroler Adler, den Team- und Gesellschaftsspielen am Abend sowie weiteren Sportangeboten gehörte auch ein Besuch Brunecks, einem der Hauptorte des Pustertals, zum Programm der Fahrt. So zog dann auch das historische Stadtfair mit Kultur und Tradition, geschichtsträchtigen Schlössern und Museen die Schülerinnen und Schüler in ihren Bann. Ein buntes und vielfältiges Angebot, so die Meinung aller Teilnehmer nach diesem Tagesausflug.

In den kommenden Wochen stehen an der Oerlinghauser Schule noch weitere Fahrten an. So besucht die sechste Jahrgangsstufe die Insel Norderney, während die zehnte Jahrgangsstufe ihre Abschlussfahrt nach Berlin macht. Gegen Ende des Schuljahres unternehmen Schülerinnen und Schüler der neunten Jahrgangsstufe eine Bildungsreise nach Brüssel mit Besuch des europäischen Parlaments, während einige Sielmänner der Abschlussklassen auf eine Gedenkstättenfahrt nach Polen gehen, auf der unter anderem auch das Konzentrationslager Auschwitz besucht wird.

Garten- und Landschaftsgestaltung



Frank Wilhelm

- Baumfällung
- Kaminholz
- Baggerarbeiten
- Pflasterungen
- Zaunbau
- Gartenteiche
- Kanalbau
- Entsorgung aller Art

Tel. 05232/66955 · Mobil 0170/3414884

www.Gärtner-Hausmeister.de

Kostenlose Büchertauschbörse

Im Stadtteilzentrum Südstadt, Eingang Theodor-Heuss-Straße findet jeden Samstag von 9.30 Uhr bis 12.00 Uhr die Büchertauschbörse der Agenda 21 statt. Allen interessierten Bürgern ist hier die kostenlose Weitergabe, Auswahl und Mitnahme von Büchern aller Art – ohne Rückgabeverpflichtung, zum Behalten, Weitergeben etc. möglich.

Wer Bücher abgeben möchte, sollte unbedingt vorab prüfen, ob sie nach Alter, Zustand, Art und Inhalt für andere Leser noch von Interesse sind. Wegen fehlender Nachfrage werden z. B. Zeitschriften, Nachschlagewerke, Schul- und Fachbücher nicht angenommen. Größere Mengen (ab ca. 30 Bücher) können nur nach vorheriger Absprache gebracht werden. Kontakt: Tel. 0 52 02/7 36 45 oder 7 17 12 oder per E-Mail unter buechertauschboerse@web.de

Lackier- und Karosserietechnik Schulz GmbH

Inh. Dirk Werner

- Karosseriearbeiten
- Umweltfreundliche Lackierung dank schadstoffarmer Wasserlacke, Filteranlage und baulicher Umsetzung
- Instandsetzung von Fahrzeug-Beschriftungen
- Lackschadenfreie Reparatur
- Keine Zuschläge für Ersatzteile
- Smartrepair Anwendung kostensparender Reparaturmethoden
- Kostenloser Hol- und Bringdienst
- Kostenloser Mietwagen Gruppe A im Kasko-Schadenfall



Stukenbrocker Weg 40 · 33813 Oerlinghausen · Tel. (0 52 02) 7 24 15

www.lackierung-schulz.de · info@lackierung-schulz.de

Mo.-Do. 8.00–17.30 Uhr · Fr. 8.00–16.00 Uhr · Sa. nach Vereinbarung

Vorsicht beim Entzünden von Osterfeuern

Tipps für wildtierfreundliche Osterfeuer

Die beliebten Osterfeuer können zur Todesfalle für Igel, Vögel und andere Tiere werden. Der lippische Naturschutzbund mahnt, beim Abbrennen der Osterfeuer auf die Belange der Natur zu achten.

»Zahlreiche Tiere nutzen das vermeintlich sichere Holz- oder Reisighaufen als Zufluchtsort oder Nistmöglichkeit«, berichtet Bernd Milde, Vorsitzender des NABU Kreisverbandes Lippe.

»Vögel, Igel und andere Tiere sind dann aktiv im Brutgeschäft bzw. mit der Aufzucht ihres Nachwuchses beschäftigt. Zudem werden erst jetzt zahlreiche Insekten aktiv, die ebenfalls Unterschlupf in Reisighaufen suchen. Damit werden die Osterfeuer alljährlich zum Scheiterhaufen für Vögel, Insekten, Hasen, Kaninchen, Igel und Spitzmäuse sowie einige weitere Arten.«

Vögel haben bereits mit Nestbau begonnen: Die offizielle Brutzeit für Vögel beginnt nach Bundesnaturschutzgesetz bereits am 1. März. Viele Vögel haben bereits mit dem Nestbau begonnen oder schon ein vollständiges Gelege. Vogelarten wie Zaunkönig, Rotkehlchen und Heckenbraunelle brüten sehr gerne in Holz- und Reisighaufen. Doch solche Haufen, die auf diese Weise von Tieren als Brut- und Wohnstätte angenommen worden sind, dürfen nicht mehr durch Abbrennen zerstört werden. Und man weiß: Ostern ist ein bewegliches Fest, das zwischen dem 22. März und dem 25. April gefeiert wird (die Kirche hat im 4. Jhrh. festgelegt, dass Ostern auf den ersten Sonntag nach dem ersten Vollmond nach Frühlingsanfang fällt). Im Resultat heißt das: Vögel, Säugetiere, Amphibien und Insekten sind in diesem Zeitraum bereits voll aktiv und damit großen Gefährdungen durch Osterfeuer ausgesetzt.

Vorsichtsmaßnahmen vor dem Osterfeuer: Um zu vermeiden, dass ein geplantes Osterfeuer aus diesem Grund ausfallen muss, empfiehlt der NABU Lippe, Holz- und Reisighaufen entweder sehr spät anzulegen oder anderweitig Vorsorge zu treffen, damit sich Tiere nicht schon vor dem Abbrennen darin niederlassen können. Hilfreich sind dabei unter anderem engmaschige Zäune oder die richtige Lagerung des Brennmaterials: »Zusammengetragenes Holz und Reisig ist für Wildtiere als Versteck umso unattraktiver, je lockerer das Material die ersten 30 bis 50 Zentimeter aufgeschichtet ist«, betont Bernd Milde. »Kann man durch die untersten 50 Zentimeter des Haufens hindurchschauen, sollte die Maßnahme bereits zum Schutz der Tiere beitragen«, fügt er ergänzend hinzu. Am Tag vor dem Abbrennen müsse dennoch durch ein Umschichten des Brennmaterials sichergestellt werden, dass alle sich dort angesiedelten Tiere ausreichend Gelegenheit zur Flucht haben.

Der NABU Lippe bittet zudem darum, keine Holzabfälle, wie alte Schränke etc., auf den Holz- und Reisighaufen zu entsorgen. »Diese gehören in den Sperrmüll und haben im Osterfeuer nichts zu suchen. Verbrannt werden darf nur gut getrockneter Baum- und Strauchschnitt sowie Reisig«, betont der NABU-Vorsitzende.

Keine privaten Osterfeuer durchführen: Viele NRW-Landkreise und Gemeinden geben darüber hinaus Tipps und Hinweise zum örtlichen Umgang mit Osterfeuern. Aus unterschiedlichen Gründen, ob zur Schonung der Umwelt oder wegen der befürchteten illegalen Sperrmüllablagerungen, begrenzen viele Kommunen die Anzahl der Osterfeuer, meist im Rahmen des Ortsrechts, erlauben aber in jedem Fall sogenannte Brauchtumsfeuer.

**Sachverständigenbüro für KFZ
Lipski & Franke OHG**



*Zertifizierte Sachverständige
für Fahrzeugschäden
und -bewertungen*

www.kfz-sv-bi.de

0521/94 23 60
Termine nach telefonischer Vereinbarung.
Gerne kommen wir auch auf Wunsch zu Ihnen.

Industriestr. 31 · 33689 Bielefeld · E-Mail: info@kfz-sv-bi.de

*Metallkonzepte
derksen*



Individuelle Möbel
Geländer
Treppen
Objekteinrichtung
Ladenbau



Stahl
Edelstahl
Alu
Holz
Glas



Beratung
Vermessung
Entwurf
Fertigung
Montage

Tel. 01 76/47 78 61 44 · info@metallkonzepte-derksen.de
Am Sportplatz 1a · 33813 Oerlinghausen
www.metallkonzepte-derksen.de

30 Jahre Erfahrung · 3 Jahre in Ihrer Nähe

*Blühende
Frühlingsfreude direkt
aus unserer
Gärtnerei*



Öffnungszeiten:
Mo., Di., Do. u. Fr. 9–13 Uhr
u. 15.00–18.00 Uhr
Mi. u. Sa. 9.00–13.00 Uhr

Gärtnerei Hoffmann | 33689 Bielefeld-Sennestadt
Württembergischer Allee 27 (Zufahrt über den Hessenweg)
Tel. 0 52 05 / 26 33 | www.gärtnerei-hoffmann.de

*Gärtnerei Hoffmann
... Lust auf Blumen ...*



Baufinanzierung & Privatkredite

Ihre Baufinanzierung in erfahrenen Händen!

Wir beraten Sie umfassend, individuell, immer bedarfsgerecht und stellen Ihre Finanzierung auf ein sicheres Fundament.

- Top-Konditionen durch Sondertarife
- Kostenlose professionelle Beratung
- Kurzfristige Finanzierungsberatung

- Rund 500 Bankpartner
- Exklusiver Service

Jetzt kostenlos & unverbindlich Beratungstermin vereinbaren!
Hauptstraße 290 · 33818 Leopoldshöhe · www.baufiburr.de





Herr Arthur Burr
Telefon 0 52 02/9 96 33 70
Mobil 01 71/3 62 72 38

Markisen-Möller



**Markisen-Neuanfertigungen
Neubespannung alter Markisen**

- Elektroantriebe für Rolläden
- Insektenschutz
- Fenster-, Rolladen- u. Jalousie-Reparaturen
- Kunststofffenster, Haustüren



Heeper Str. 20 · 33818 Leopoldshöhe
Telefon 05202/9944564 · Mobil 0171/6718881

Komplette Badrenovierungen Regenerative Energien Haustechnik · Wärmepumpen



KERSTING

GMBH & CO.KG
Heizung • Sanitär • Klima

Bielefelder Str. 14 · 33813 Oerlinghausen (Helpup) · Tel. 05202/3687

ARBEITSBERICHTE · BEFUNDBERICHTE
BLÖCKE · BOOKLETS · BRIEFBOGEN · BROSCHUREN · BÜCHER · CD-HÜLLEN · DANKSAGUNGEN · DECKENHÄNGER · DIGITALPLAKATE · DISPLAYS · DOSENKLEBETIKETTEN
EINLADUNGSKARTEN · EINTRITTSKARTEN · FAHRKARTEN · FALTSCHACHTELN
FORMULARE · FESTSCHRIFTEN · KARTEN · GEMEINDEBRIEFE · KALENDER · KLEBETIKETTEN · KREISLAUFKARTEN
LIEFERSCHEINE · MITARBEITERKARTEN · NOTIZBLOCKS · PREISSCHILDER · PROOFS · PROSPEKTE
REZEPT-FORMULARE · SATZARBEITEN · SCANS · SCHAUKARTONS · SCHREIBTISCH-UNTERLAGEN · SD-SÄTZE · SPEISEKARTEN · STADTPLÄNE · STUNDENPLÄNE
TICKETTASCHEN · TRAUERDRUCKSACHEN · UMSCHLÄGE · VEREINSAUSWEISE
VEREINSZEITUNGEN · VERLOBUNGSKARTEN · VERSANDTASCHEN · VISITENKARTEN
WERBEBRIEFE (PERSONALISIERT) · WERTMARKEN · ZEITSCHRIFTEN · ZETTELKLÖTZE

FIT IN OFFSET- UND DIGITALDRUCK

WERBEDRUCK

zunkler

URTS-LOGE
STER-ISTEN
ISTER

HANSESTR. 3 · 33689 BIELEFELD · FON 0 52 05 | 9 10 10 · WERBEDRUCK@ZUENKLER.DE

Heizungersatzteile

Wir retten Ihre alte Heizung!

Unser Familienunternehmen verkauft seit **12 Jahren** gebrauchte Heizungersatzteile für diverse alte Heizungsanlagen.

Haben Sie eine Heizung, die Sie reparieren oder an uns verkaufen möchten, melden Sie sich gerne per E-Mail oder WhatsApp!



GermDe · Flurstraße 14 · 33813 Oerlinghausen
germde24@gmail.com
www.ebay.de/str/germde · ☎ 0157/58541308



BORGIS
IMMOBILIEN | HAUSVERWALTUNG

Immobilienmakler & Hausverwaltung

- Wir verkaufen Ihr Haus oder Ihre Wohnung
- Wir verwalten Ihre Immobilie



Borgis GbR Immobilien & Hausverwaltung · Alte Paderborner Landstr. 36
33689 Bielefeld · Telefon 05205 - 71536 · borgis-immobilien.de

JHV mit regem Austausch und wertschätzenden Worten

SoVD-Ortsverband zieht Bilanz und ehrt langjährige Mitglieder

Zur diesjährigen Jahreshauptversammlung des SoVD-Ortsverbands Asemissen-Leopoldshöhe-Oerlinghausen fanden sich 55 Mitglieder ein. Auch der Bürgermeister von Leopoldshöhe, Prof. Dr. Martin Hoffmann, nahm an der Versammlung teil und ließ es sich nicht nehmen, die Anwesenden persönlich zu bewirten.

Nach der Ehrung der Verstorbenen und den einleitenden Grußworten bedankte sich der Bürgermeister im Namen von Rat und Verwaltung beim Vorstand für dessen engagierte Arbeit unter dem Leitsatz des SoVD: »Gemeinsam statt einsam«. Im Anschluss fand traditionsgemäß das gemeinsame Kaffeetrinken mit Kuchen statt – ein geselliger Moment, der wie immer Raum für persönliche Gespräche bot.

Der Vorsitzende Hans Koppmann blickte in seinem Jahresbericht auf die Aktivitäten und Entwicklungen des vergangenen Jahres zurück. Im Anschluss wurden langjährige Mitglieder für ihre Treue zum Sozialverband Deutschland geehrt. Für 25 Jahre Mitgliedschaft erhielten Walter Ebbinghaus, Gerda Bögeholz, Horst Jelen, Hella Pastewski und Hartmut Beigel eine Auszeichnung. Für 20-jährige Mitgliedschaft wurden Ina Niederwöhrmeier, Gabriele und Norbert Osper sowie Helmut Berger geehrt. Auf zehn Jahre Mitgliedschaft blickten Ute-Marion Blaschey, Werner Brinkschmidt, Brigitte Kersting, Andreas Fritsche, Marina Kluge, Manfred Roth, Rita Leuchtmann sowie Petra und Rainer Rethmeier zurück.

Zum Abschluss der Versammlung gab der Vorstand noch einen Ausblick auf die nächste Tagesfahrt, die im Mai durchgeführt wird. Die nächste Monatsversammlung findet am 9. Mai statt, Anmeldungen dafür werden bis zum 1. Mai erbeten.



Langjährige Mitglieder des SoVD wurden für ihre Treue geehrt.

TISCHLEREI LANGE

seit 1905 in Oerlinghausen · Triftweg 34

ökologisch · nachhaltig · regional

05202 3021 oder 2280

Tischlermeister Paul Gerhard Lange



FERNSEHKUMMER?

Fernsehtechnik • Videotechnik • Satellitentechnik



ANDREAS MENSENDIEK

Am Plaßgraben 29 · 33818 Leopoldshöhe

Tel. 05208/6528 · Mobil 0172/4772929

a.mensendiek@t-online.de

www.tp-mensendiek.de

AFM startet mit Feuer, Federvieh und Fackelglanz in die Saison

Mit dem Frühling beginnt auch im Archäologischen Freilichtmuseum Oerlinghausen eine neue Saison voller Geschichte, Erlebnisse und lebendiger Einblicke in vergangene Zeiten. Im Mittelpunkt steht in diesem Jahr das 150-jährige Jubiläum des Hermannsdenkmals – und mit ihm ein neues Highlight im Museumsensemble: das größte jemals rekonstruierte germanische Langhaus aus dem ersten nachchristlichen Jahrhundert. Mit seiner beeindruckenden Länge von 42 Metern bildet es einen zentralen Blickfang auf dem Gelände. Die Rekonstruktion basiert auf archäologischen Funden aus Paderborn-Saatental und zeigt, wie ein vornehmer Germane zur Zeit des Arminius gelebt haben könnte.

Am Ostermontag, dem 21. April, steht mit dem traditionellen Hühnertag die erste große Veranstaltung der Saison auf dem Programm. Der Rassegeflügelzuchtverein Blomberg/Lippe informiert über Haltung und Pflege der gefiederten Nutztiere. Besonders die jungen Gäste dürfen sich freuen: Küken können beim Schlüpfen beobachtet werden, museumspädagogische Angebote laden zum Mitmachen ein, und das mobile Hühnertheater aus Köln sorgt für Unterhaltung bei Groß und Klein. Auch das Naturhistorische Museum Bielefeld ist mit kindgerechten Mitmachaktionen vertreten.

Nur wenige Tage später, am Freitag, dem 25. April, lädt das Museum zur Langen Museumsnacht ein. Die gesamte Anlage wird in stimmungsvolles Licht getaucht. Lichtinstallationen von Light Art setzen Wege und Gebäude in Szene, während die Feuerkünstler der Gruppe Feuerflut mit spektakulären Shows begeistern. Märchen am Lagerfeuer, historische Feuervorführungen und handwerkliche Darbietungen von Living-History-Gruppen machen den Abend zu einem atmosphärischen Erlebnis. Die Lange Museumsnacht verspricht eine besondere Frühlingsnacht voller Farben, Geschichten und Magie.

Aktuelle Informationen zu allen Veranstaltungen, Führungen und Seminaren sowie zur neuen Website finden Interessierte unter www.afm-oerlinghausen.de. Bis einschließlich September ist das Museum wochentags von 9.00 bis 18.00 Uhr, am Wochenende von 10.00 bis 18.00 Uhr geöffnet.



Das größte jemals rekonstruierte germanische Langhaus. Foto: AFM

Lesung Sven Koch verschoben!

Die Lesung von Sven Koch, die für den heutigen 10. April von der Buchhandlung Blume angekündigt war, muss aus Krankheitsgründen verschoben werden. Der neue Termin wurde für Freitag, den 5. September, festgelegt. Die Eintrittskarten behalten ihre Gültigkeit. Wer an diesem Termin nicht kommen kann, kann die Tickets selbstverständlich in der Buchhandlung zurückgeben.



Abbildung zeigt aufpreispflichtige Sonderausstattung.

SUZUKI connect
Suzuki Connect für 3 Jahre inklusive*

Ab 19.890 EUR¹

Swift 1.2 DUALJET HYBRID CVT Comfort.

Swift 1.2 DUALJET HYBRID CVT Comfort (61 kW | 82 PS | CVT-Automatikgetriebe (stufenlos) | Hubraum 1.197 ccm | Kraftstoffart Benzin) Verbrauchswerte: kombinierter Energieverbrauch 4,7 l/100 km; kombinierter Wert der CO₂-Emissionen: 106 g/km; CO₂-Klasse: C

Tageszulassungen – sofort verfügbar!

Attraktiv von allen Seiten: finanziell und visuell – unser Design-Klassiker überzeugt außerdem mit effizienter Hybrid-Technologie und umfassender Sicherheitsausstattung. Jetzt testen!

1 App, 3 Jahre inklusive*, 7 Funktionen:

Holen Sie alles, was Ihren Swift bewegt, aufs Smartphone.

Sprungmann seit 1934 GmbH
AUTOHAUS

Paderborner Str. 291 • 33689 Bielefeld • Tel. 05205/999610
sprungmann@suzuki-handel.de • www.europaautos.de

¹ Endpreis für einen Suzuki Swift 1.2 DUALJET HYBRID CVT Comfort.

* Die Nutzung der Suzuki Connect App ist für die ersten 3 Jahre ab Garantiestart des Fahrzeugs kostenfrei. Danach wird die App kostenpflichtig, sofern der Nutzer einer weiteren Nutzung ausdrücklich zustimmt.



www.tölke-stukenbrock.de



TÖLKE Orthopädie - GmbH
Schuhtechnik

... weil Deine Füße wertvoll sind!

bequeme Schuhmode eigene Meisterwerkstatt

Hauptstraße 98 • Stukenbrock • Telefon: 0 52 07 / 95 75 93 1



Alexander Klee
Bausanierung
www.klee-bau.de • info@klee-bau.de

- Abdichtungen
- Kellersanierung
- Altbausanierung
- Trockenbau
- Fliesenarbeiten
- Maurerarbeiten

Lagesche Str. 33 • 33813 Oerlinghausen • Tel. 05202/995451 • Mobil 01 75/3228459



SKF

SCHORNSTEIN & KAMINOFEN FACHHANDEL

Inh.
Sebastian Klee
An der Gießerei 2
33758 Schloß Holte-Stukenbrock
Mobil: 0155 – 61726358

- Kamine
- Kachelöfen
- Grundöfen
- Kamin- u. Pelletöfen
- Schornsteinbau
- Wartungs- u. Servicearbeiten

www.skf-emsfeuer.de • info@skf-ofenbau.de

TINTELNOT & KRAMME
GmbH & Co. KG

Haus- und Gebäudetechnik

- Sanitärinstallationen
- Heizungsbau
- Kundendienst & Wartung
- Fachbetrieb für Solar- und Photovoltaikanlagen
- Wärmepumpentechnik
- Zertifizierter EIB Partner
- Elektroinstallationen aller Art
- Hausgeräteservice
- Daten- und Netzwerktechnik
- Telefonanlagen
- Antennenanlagen
- Sicherheits-/Überwachungsanlagen
- Zertifizierter Gewässerschutzfachbetrieb

Brachtshof 6 **Telefon 05202/5395**
33813 Oerlinghausen **Fax 05202/5141**
mail@tintelnot-kramme.de · www.tintelnot-kramme.de

ZÜNDHOLZ
GARTENSERVICE GmbH

- ♣ Sämtliche Baumarbeiten
- ♣ Gehölz- und Obstbaumschnitt
- ♣ Gartenbau & Gartengestaltung
- ♣ Insektenfreundliche/naturnahe Gärten
- ♣ Stubbenfräsen
- ♣ Häckseldienst
- ♣ Pflasterarbeiten
- ♣ Zaunbau
- ♣ Dauerpflege

Fachbetrieb für Baumarbeiten

Matthias Brune
European Tree Worker
FLL zertf. Baumkontrolleur

33813 Oerlinghausen
T: 0 52 02 . 9 17 93 02
M: 0175 . 8 70 90 34

www.zundholz-gartenservice.de - info@zundholz-gartenservice.de

SCHLÜTER
ÜBERÖRTLICHE ANWALTSSOZIOZETÄT

Rechtsanwältin Schlüter, Riedenklau und Kollegen

Arnold Riedenklau
Fachanwalt für Verwaltungsrecht, Notar mit Amtssitz Bielefeld
Baurecht, Erbrecht, Handels- und Gesellschaftsrecht, Immobilienrecht, Agrarrecht, Arzthaftungsrecht

Niederlassung Bielefeld, Detmolder Straße 43
fon: 0521/96641-0; fax 0521/96641-90

Zweigniederlassung Oerlinghausen, Detmolder Straße 11
fon 05202/993950-6; fax: 05202/993950-7
[www: srd.net](http://www.srd.net); e-mail: info@srd.net

Lipperreier Osterfeuer lädt zum geselligen Beisammensein ein

Der Verein »Leben in Lipperreihe« lädt am Ostersonntag, dem 20. April, zum traditionellen Lipperreier Osterfeuer ein. Die Veranstaltung findet an der alten Sandgrube in Lipperreihe statt und beginnt um 17.00 Uhr.

Neben dem beeindruckenden Osterfeuer wird auch für das leibliche Wohl der Besucher gesorgt. Frisch gegrillte Bratwürste, knusprige Pommes und kühle Getränke stehen bereit. Für die jüngsten Gäste gibt es eine besondere Attraktion: Sie können sich an einem Mini-Osterfeuer eigene Marshmallows rösten und so das Fest auf ihre Weise genießen.

Kostenfreie Parkmöglichkeiten stehen in unmittelbarer Nähe zur Verfügung. Die Anfahrt erfolgt entweder über die Tunnelstraße, Kreuzung Hellweg, von wo aus es rund 75 Meter hinter der Ampelkreuzung links zur Sandgrube geht, oder über den Hellweg aus Sennestadt kommend, etwa 75 Meter vor der Ampelkreuzung Tunnelstraße rechts. Der Verein freut sich darauf, zahlreiche Gäste aus der Region begrüßen zu dürfen und gemeinsam ein stimmungsvolles Osterfest zu erleben.



A. Coesfeld & M. Manzke
Bauunternehmung
Ihre Maurermeister in Oerlinghausen
buero@coesfeld-gmbh.de

Reparatur
Um- und Anbau
Wohn- und Industriebau

Tel. 05202/71973 0171/4725393

»Offene Kirche«: Alexanderkirche ist dabei

Auch in diesem Jahr öffnet die Alexanderkirche in den Sommermonaten verlässlich ihre Türen. Der Arbeitskreis »Offene Kirche«, dem neun engagierte Ehrenamtliche angehören, heißt Besucher sonntags zwischen 14.00 und 17.00 Uhr herzlich willkommen. Mit viel Leidenschaft geben sie ihr Wissen über die traditionsreiche Kirche an Wanderer, Touristen und Einheimische weiter.

Seit über tausend Jahren wird an diesem Ort christlicher Gottesdienst gefeiert. Ein eindrucksvoller Beweis dafür ist das wiedergefundene Kapitell, das aus vorromanischer Zeit stammt. Es zeigt, dass bereits vor einem Jahrtausend eine steinerne Kirche an dieser Stelle stand.

In ihrer heutigen Form besteht die Alexanderkirche mit Dachstuhl und Gewölbe seit rund 500 Jahren. Der obere Teil des imposanten, 60 Meter hohen Kirchturms wurde im 19. Jahrhundert ergänzt. Besonders bemerkenswert ist das vollständig erhaltene Kirchengestühl, das seit 150 Jahren besteht – eine Seltenheit in Lippe und der gesamten Region.

Die Saison der »Offenen Kirche« beginnt im April, der letzte Termin ist an Erntedank, dem 5. Oktober 2025. Ein Besuch lohnt sich – entdecken Sie die Geschichte und Atmosphäre der Alexanderkirche!

Axel Bänisch
Dachdeckermeister

Welschenweg 15
33813 Oerlinghausen
Telefon 0 52 02 / 45 76

www.dachdecker-oerlinghausen.de

Premiere des Frühlings-Flohmarktes in der Südstadt ist gelungen

Bei bestem Wetter starteten am Samstag, dem 5. April, rund 45 Verkäufer in die Flohmarkt- Saison auf dem Heinrich-Drake-Platz hinter der Südstadtschule Oerlinghausen.

Neben dem Stadtteilputz veranstalteten die IG Süd, der Förderverein der Südstadtschule und das Agenda 21 Stadtteilzentrum zum ersten Mal einen Flohmarkt auf dem neuen Parkplatz am Heinrich-Drake-Platz. Viel Sonne, leckere Grillwürstchen und zahlreiche Besucher sorgten für eine gelungene Premiere. Die Veranstalter waren sehr zufrieden und planen für den Frühling 2026 eine Fortsetzung.



Von links: Katja Weber, Victoria Doths, Falko Biermann (FVSS), Karl-Heinz Bubel, Uli Armeit (IG Süd), Stefanie Kohorst (STZ) und Eckhard Kornfeld sind zufrieden mit dem 1. Frühlingsflohmarkt. Foto: Privat

Nong Thaimassage

Gönnen Sie sich und Ihren Lieben
eine Zeit lang Entspannung, Ruhe
und Wohlfühl!

Geschenkgutscheine
sind immer eine gute Idee!

Gutscheine bestellbar per E-Mail: nong@nongthaimassage.de
Geöffnet: Mo.–Fr. 10.00–19.00 Uhr · Sa. 10.00–17.00 Uhr

Termine jetzt auch buchbar über **sportnavi.de**

Rathausstraße 1a · 33813 Oerlinghausen
Tel. 0 52 02/8 568 569 · Mobil 01 74/2 75 85 40
www.nongthaimassage.de



REMITZ Bau En

Bau- und Energieberatung

Kostenlose Erstberatung vor Ort

0160 95 000 844 // info@remitz-bauen.de // www.remitz-bauen.de

Deutsches Rotes Kreuz

Wir bedanken uns sehr herzlich bei
Herrn Dieter Kochsiek!

Anlässlich eines runden Geburtstages hat Herr Kochsiek seine Gäste gebeten, anstelle von Geschenken für das DRK Oerlinghausen zu spenden. Das Geld wird für anstehende Instandhaltungen und Weiterbildung verwendet.

**Deutsches Rotes Kreuz
Ortsverein Oerlinghausen
Martin Krause, 1. Vorsitzender**

An alles gedacht?



Die Bestattungsvorsorge bringt Ihre letzten Wünsche auf den Tisch.

WISSMANN
BESTATTUNGEN

Netzeweg 40 | Bielefeld-Sennestadt
Tel. 05205 91 28 0 • info@wissmann-bestattungen.de • www.wissmann-bestattungen.de

ÖPNV-Ticketverkauf jetzt bei der Post Oerlinghausen

Mit der neuen Vorverkaufsstelle bei der Post Oerlinghausen bieten die Stadtwerke einen weiteren Bus-Ticketverkauf innerhalb Oerlinghausens an. Außerdem wird an dem neuen Beratungsstandort über Tipps rund um den ÖPNV sowie aktuelle Änderungen und Hinweise informiert. Die Mitarbeiter der Post stehen Auskunftssuchenden gerne zur Verfügung. Oerlinghausen gehört zum WestfalenTarif. Ein Ticket des WestfalenTarifs ist für die gesamte Strecke gültig und kann auf einer Fahrt mit verschiedenen Verkehrsmitteln wie Bus, Straßenbahn, S-Bahn und Regionalbahn (RB, RE) genutzt werden.

BAUMFÄLLSERVICE GERLACH

Seilklettertechnik | Baumfällungen
Baumpflege | Wurzelfräsen
Gehölz- und Heckenschnitt
05202. 739224 | baumfaellservice-gerlach.de



sunshine GmbH

*Reisemobil
Logistik*

- **Stellplätze für Wohnmobile, Wohnwagen, Anhänger, Boote ab 1 €/Tag**
Videoüberwacht, eingezäunt u. verschlossen, Stromanschluss, Frischwasserbefüllung, Grau- und Schwarzwasserentsorgung, Müllentsorgung, Luftdruckprüfung u.v.m.
- **Vermietung von Lager- und Überseecontainern**
Die perfekte Lösung für Ihren Lagerbedarf in Oerlinghausen und Umgebung! Ideal für Umzüge, als Werkzeugcontainer oder Garage. Lieferung gegen Aufpreis möglich.

Industriestr. 8a · 33813 Oerlinghausen · Tel. 0 52 02 / 99 59 20 · www.reisemobil-logistik.de

CADURA OPTIK

Brillen & Kontaktlinsen aus Meisterhand



Öffnungszeiten:
Mo/Di & Do/Fr:
10.00–13.00 Uhr
15.00–18.00 Uhr

Mi & Sa
nur nach Terminvereinbarung

Hauptstr. 36 · 33813 Oerlinghausen · Tel. 05202/992754

Seit über 100 Jahren

Fleischerei Niehage

Inh. Thomas Kohring e. K.

Am Bollholz 38 · 33699 Bielefeld (Ubbedissen)
Tel. 05202/980416 · www.fleischerei-niehage.de



Öffnungszeiten:
Di.–Sa. 7.00–13.00 Uhr · freitags auch 15.00–18.00 Uhr



Leckere Wurst- und Grillspezialitäten made in Bielefeld

BAD-IDEEN

BAZALIK

Ausstellung
Holter Straße 2
Oerlinghausen
05202/9288614

Moderne Badgestaltung und Badsanierung - alles aus einer Hand

Unsere Öffnungszeiten:
Do. + Fr. 15.00 - 18.00 Uhr
Samstag 10.00 - 13.00 Uhr

Meisterbetrieb www.bazalik-kundenservice.de

Helpuper Damenmannschaft erspielte sich die Teilnahme

Erfolgreiche Qualifikation zur Deutschen Korbball-Meisterschaft

Am letzten Spieltag der Bundesligasaison sicherte sich die TuS Helpup Damenmannschaft mit einem entscheidenden Sieg vor heimischer Kulisse die Qualifikation zur deutschen Meisterschaft im Korbball. Trotz zweier Niederlagen zeigte das Team eine beeindruckende Leistung und blickt zuversichtlich auf die kommenden Herausforderungen.

Im ersten Spiel musste sich die Mannschaft knapp mit 6:7 gegen den TSV Bergheinfeld geschlagen geben. Individuelle Fehler führten zu diesem Ergebnis,

doch das schnelle Kreisspiel und die starke Abwehrleistung der TuS Helpup waren dennoch überzeugend.

Das zweite Spiel gegen die SpVgg Hambach zeichnete sich durch ein dynamisches und vielseitiges Angriffsspiel aus. Besonders beeindruckte die Fans die Leistung der beiden Korbhüterinnen Franziska Krabbe und Lea Schneider, die zahlreiche schwierige Würfe abwehrten und damit stark zum 8:2-Sieg beitrugen.

Im letzten Spiel der Saison traf die TuS Helpup auf den TSV Werneck. Trotz zahlreicher Chancen und einem schnellen Angriffsspiel fehlte es an der nötigen Effektivität im Abschluss, sodass das Spiel klar mit 1:7 verloren ging.

Auch wenn die Mannschaft ihren letzten Spieltag mit nur einem Sieg abschließen konnte, sind die Spielerinnen zufrieden mit ihrer Mannschaftsleistung. In den nächsten sechs Wochen wird das Team daran arbeiten, die Effektivität im Abschluss zu verbessern, um bei der Deutschen Meisterschaft über das gesamte Wochenende hinweg zu überzeugen.

Besonders erfreulich ist, dass sich die Mannschaften in allen drei Altersklassen für die Deutsche Meisterschaft am 10./11. Mai 2025

in Hohenhausen qualifizieren konnten. Die Freude ist groß, mit drei Teams zur Meisterschaft zu fahren.

Das Team von Trainerin Tanja Nedderhof beendete die Saison auf dem dritten Tabellenplatz. Die TuS Helpup bedankt sich bei allen Fans und Unterstützern für die großartige Unterstützung während der gesamten Saison und freut sich auf spannende Spiele bei der Deutschen Meisterschaft in Westfalen.



Grund zum Jubeln: die Damenmannschaft der TuS Helpup ist bei der Deutschen Meisterschaft dabei. Foto: TuS Helpup



Haus & Garten Service



Haus und Gartenservice – Gartenpflege - Reparatur- und Renovierungsarbeiten!



Pflasterverlegen



Dachreinigung



Steinfugung



Trockenbau



Steinreinigung



Fassadereinigung



Wir reinigen schonend und gründlich diverse Oberflächen wie z.B. Hofeinfahrten, Terrassen, Gehwege, Parkplätze, öffentliche große Plätze, sämtliche Fassaden und Dächer. Wir versiegeln mit Nano-Langzeitschutz gegen Pilze, Moos, Flechten u. Algen. Wir verfugen m. Kunstharz gegen Unkraut.



Tel.: 05222 385 59 99
Mobil: 01590 14 33 918

Erreichbar: Montag - Samstag: 8.00 Uhr - 18.00 Uhr
E-mail: giovanni-cy@web.de Inh.: Giovanni

Wenkenstr. 13 - 32105 Bad Salzuflen

Bitte handeln Sie lokal!

Mit Einkäufen, Restaurantbesuchen und Aufträgen bei unseren Inserenten sorgen Sie für ein lebenswertes Umfeld in Ihrer Region!